

## Atualização de Firmware

Para fazer a atualização, deverá entrar no Browser da Web e digitar o ip “192.168.1.1”.

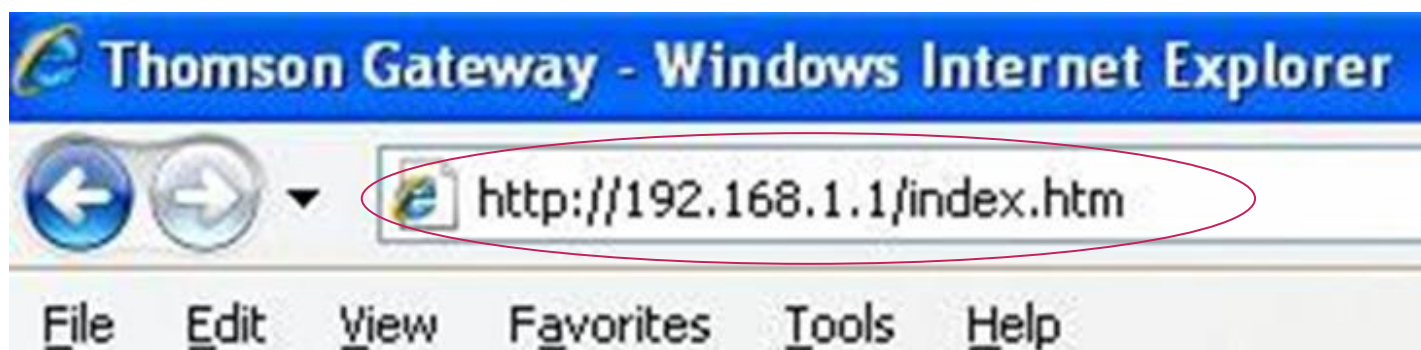

Na próxima tela Clicar na opção “Thomson Gateway” e em “Configuração”.

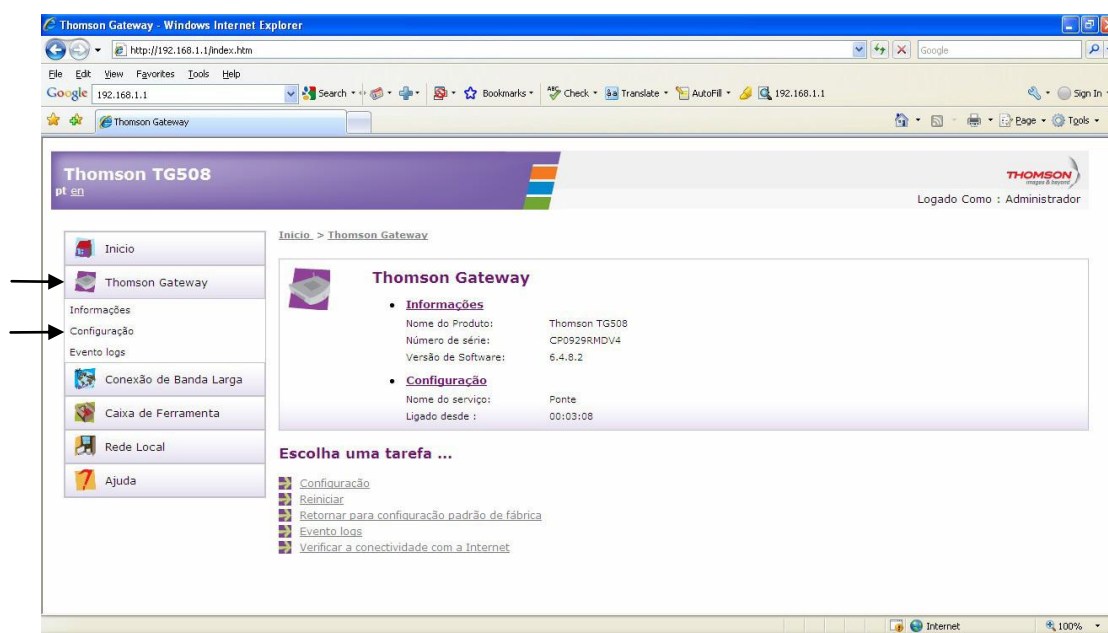

Na próxima tela dentro de Escolha uma tarefa clique em “**Atualização de Firmware**”.

Na próxima tela dentro de Atualização de Firmware clique no botão “**Browse**” e procure o Firmware a ser atualizado e depois clicar no botão “**aplicar**”.

Após isso aguardar a atualização ser concluída.

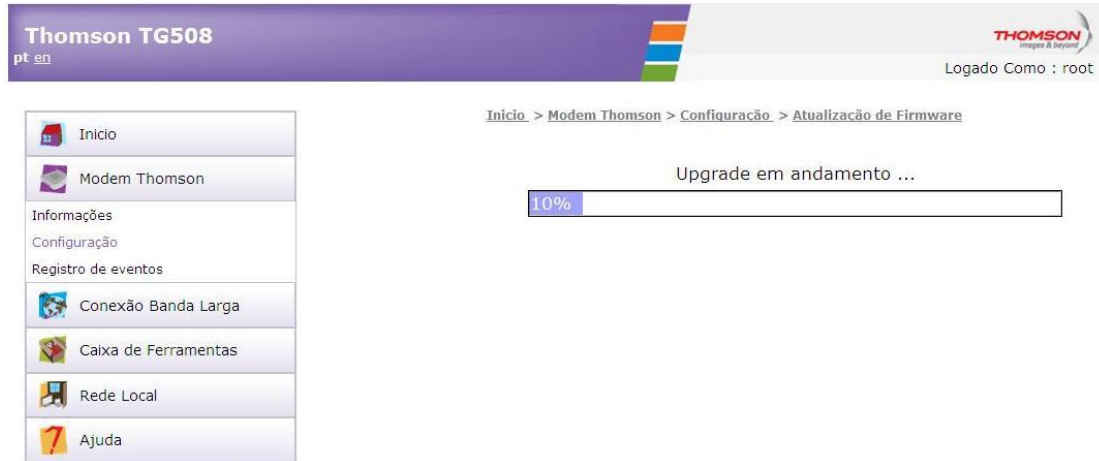

A o final da atualização mostrará a versão nova.

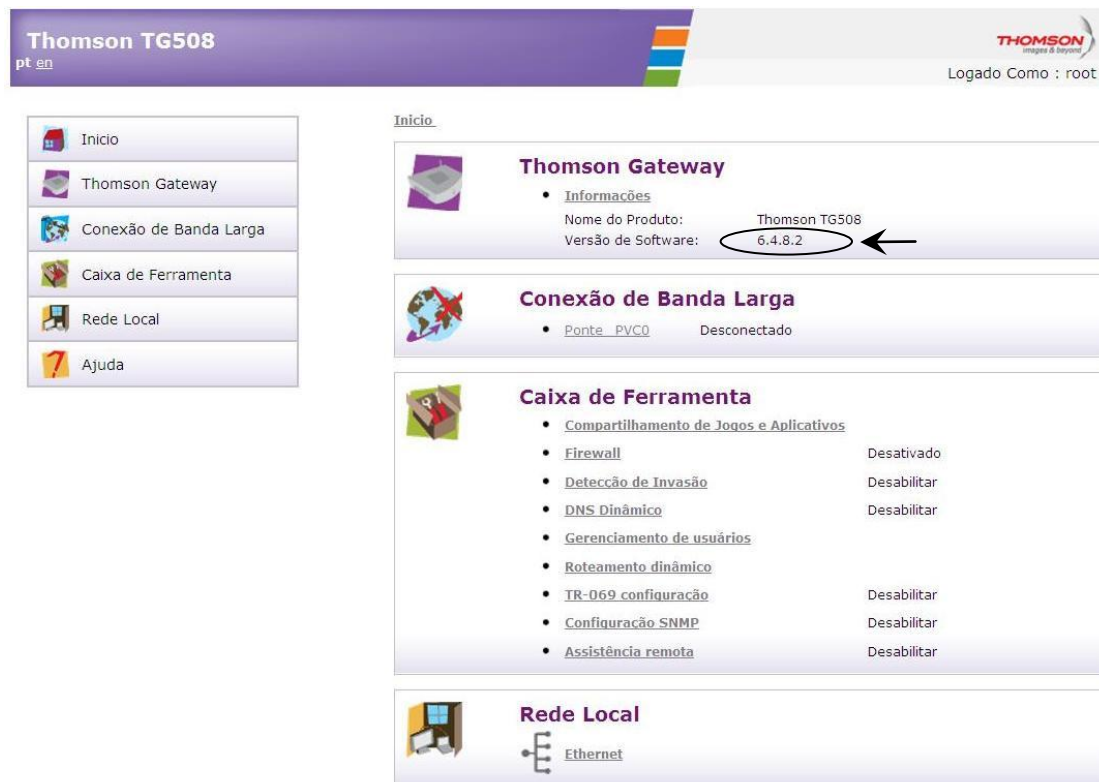
