

Roteamento PPPoE no gateway ST510v6 firmware 5.4.0.15

Abra seu navegador de Internet e na barra de endereços de seu navegador digite o endereço **http://192.168.1.254** e pressione a tecla Enter

- SpeedTouch**:
 - Nome do produto: SpeedTouch 510
 - Versão do software: 5.4.0.15
- Conexão de banda larga**:
 - bridge_0_33: Conectado
 - bridge_0_35: Conectado
 - bridge_1_32: Conectado
 - bridge_6_35: Conectado
- Caixa de ferramentas**:
 - Assistência remota: Desativado
 - Compartilhamento de jogos e aplicativos: Disabled
 - Firewall: Disabled
- Rede doméstica**:
 - Ethernet: [thomson-9b4e6bc](#)

The interface also includes a "speedtouch™" logo with language options "en pt" and a "THOMSON BRAND" logo at the bottom right. The browser's status bar at the bottom shows "Done" and "Internet" with a 100% zoom level.

Clique em "SpeedTouch" depois em "Configurar".

SpeedTouch - SpeedTouch - Windows Internet Explorer

http://192.168.1.254/cgi/b/ST?ce=1&be=0&0=0&l=-1

File Edit View Favorites Tools Help

SpeedTouch - SpeedTouch

speedtouch™
en pt

[Administrator] [Ajuda](#)

Início > SpeedTouch

SpeedTouch

Informações

Configuração

Logs de eventos

Conexão de banda larga

Caixa de ferramentas

Rede doméstica

SpeedTouch

- Informações**
Nome do produto: SpeedTouch 510
Número de série: CP0633RMDK8
Versão do software: 5.4.0.15
- Configuração**
Nome do serviço: ThomsonBrasil (modificado pelo usuário)
Tempo desde a ativação: 0 dias, 0:42:16

Escolha uma tarefa...

- ➔ [Configurar](#)
- ➔ [Reiniciar](#)
- ➔ [Retomar para as configurações originais](#)
- ➔ [Visualizar logs de eventos](#)
- ➔ [Verificar a conectividade com a Internet](#)

A THOMSON BRAND

Internet 100%

Clique em "Avançar".

Selecione a opção "Roteador " e clique em "Avançar".

Selecione o VPI/VCI de sua operadora e clique em "Avançar".

Conexão com a Internet roteada

Especifique os detalhes da conexão com a Internet. Todas as informações devem ser obtidas com o provedor.

VPI/VCI

Escolha uma VPI/VCI na lista:

- Região da Telemar: 0.33
- Região da GVT: 0.35
- Região da Brasil Telecom - Rio Grande do Sul: 1.32
- Região da Brasil Telecom - Demais Estados: 0.35
- Região da Telefonica: 8.35

speedtouch™

< Voltar Avançar > Cancelar

Digite o nome de usuário e senha passados por seu provedor e clique em "Avançar".

http://192.168.1.254/?ce=1&be=0&i0=-1&l1=-1 - SpeedTouch ...

Configurações da conta na Internet

Especifique os detalhes da sua Conta na Internet. Todas as informações devem ser obtidas com o provedor.

Nome de usuário
Digite o nome de usuário para conexão com a Internet

Senha
Digite a senha para conexão com a Internet.

Confirmar senha
Digite a senha novamente.

Clique em "Avançar".

http://192.168.1.254/?ce=1&be=0&l0=-1&l1=-1 - SpeedTouch ...

Controle de acesso

Especifique o nome de usuário e a senha para impedir o acesso não desejado à interface de gerenciamento do SpeedTouch.

Nome de usuário
Digite um nome de usuário.

Senha
Digite uma senha.

Confirmar senha
Digite novamente a senha.

speedtouch™

< Voltar Avançar > Cancelar

Clique em "Iniciar".

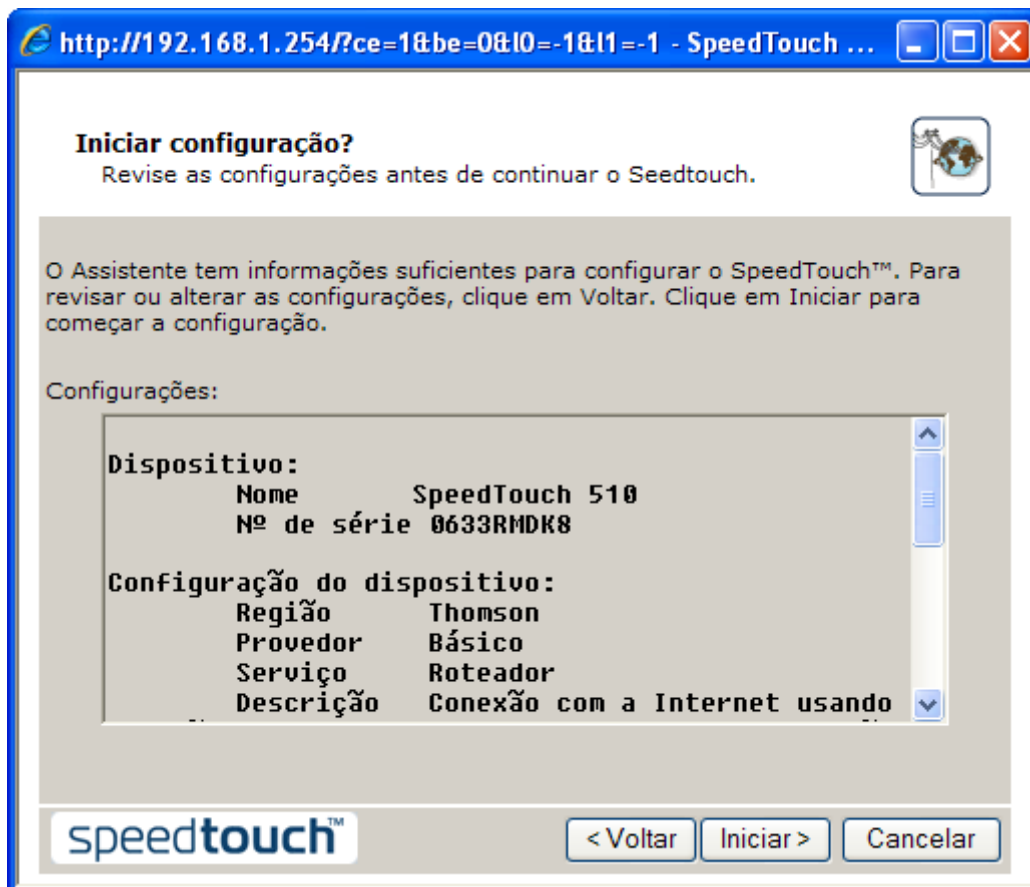

Clique em "Concluir".

